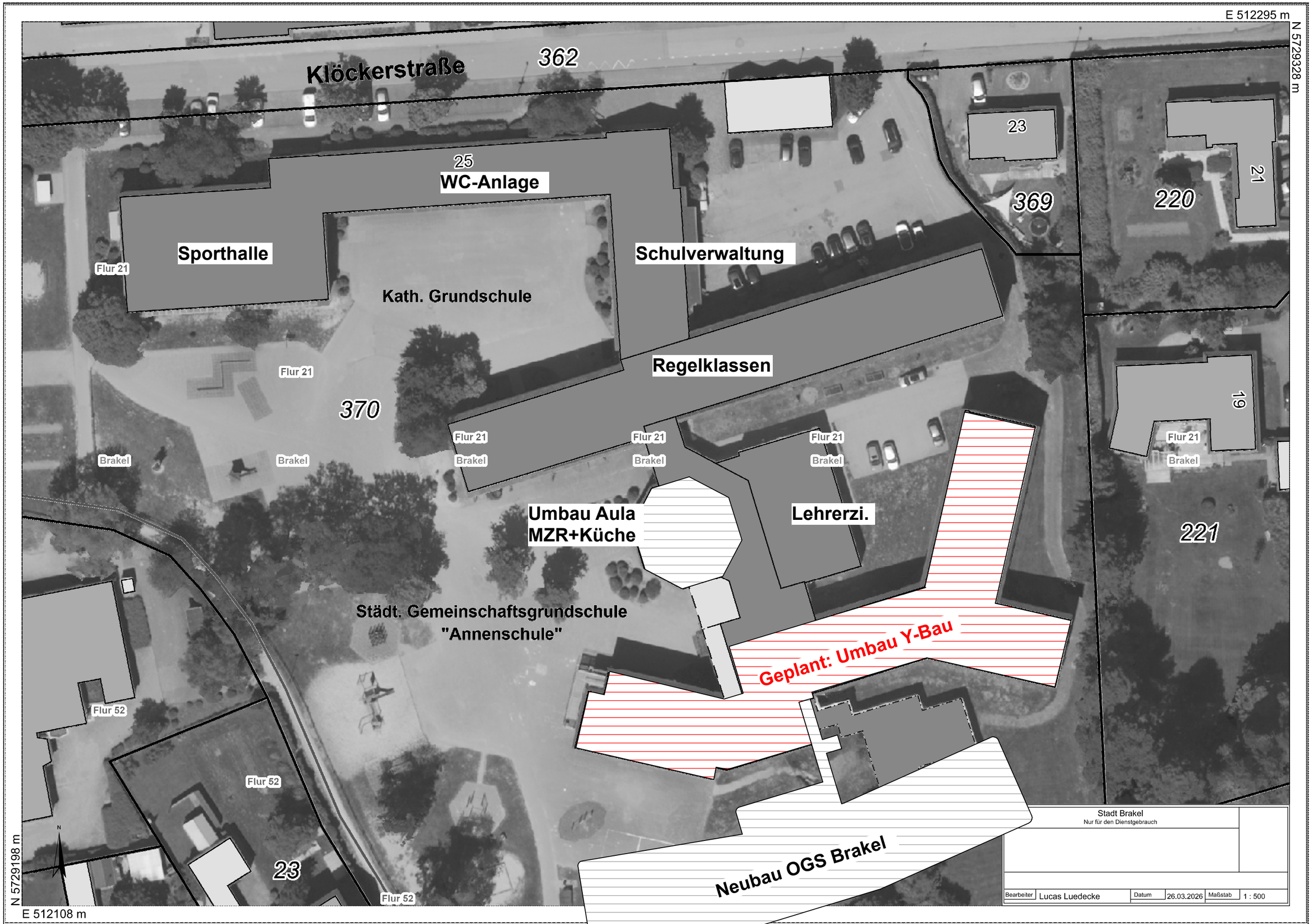
E 512295 m
N 5729328 m
Klöckerstraße
362
25
WC-Anlage
Sporthalle
Schulverwaltung
Kath. Grundschule
Regelklassen
23
369
220
21
19
221
370
Flur 21
Brakel
Umbau Aula
MZR+Küche
Lehrerzi.
Städt. Gemeinschaftsgrundschule
"Annenschule"
Geplant: Umbau Y-Bau
Neubau OGS Brakel
Flur 52
23
N
N 5729198 m
E 512108 m
Stadt Brakel
Nur für den Dienstgebrauch
Bearbeiter
Lucas Luedecke
Datum
26.03.2026
Maßstab
1 : 500