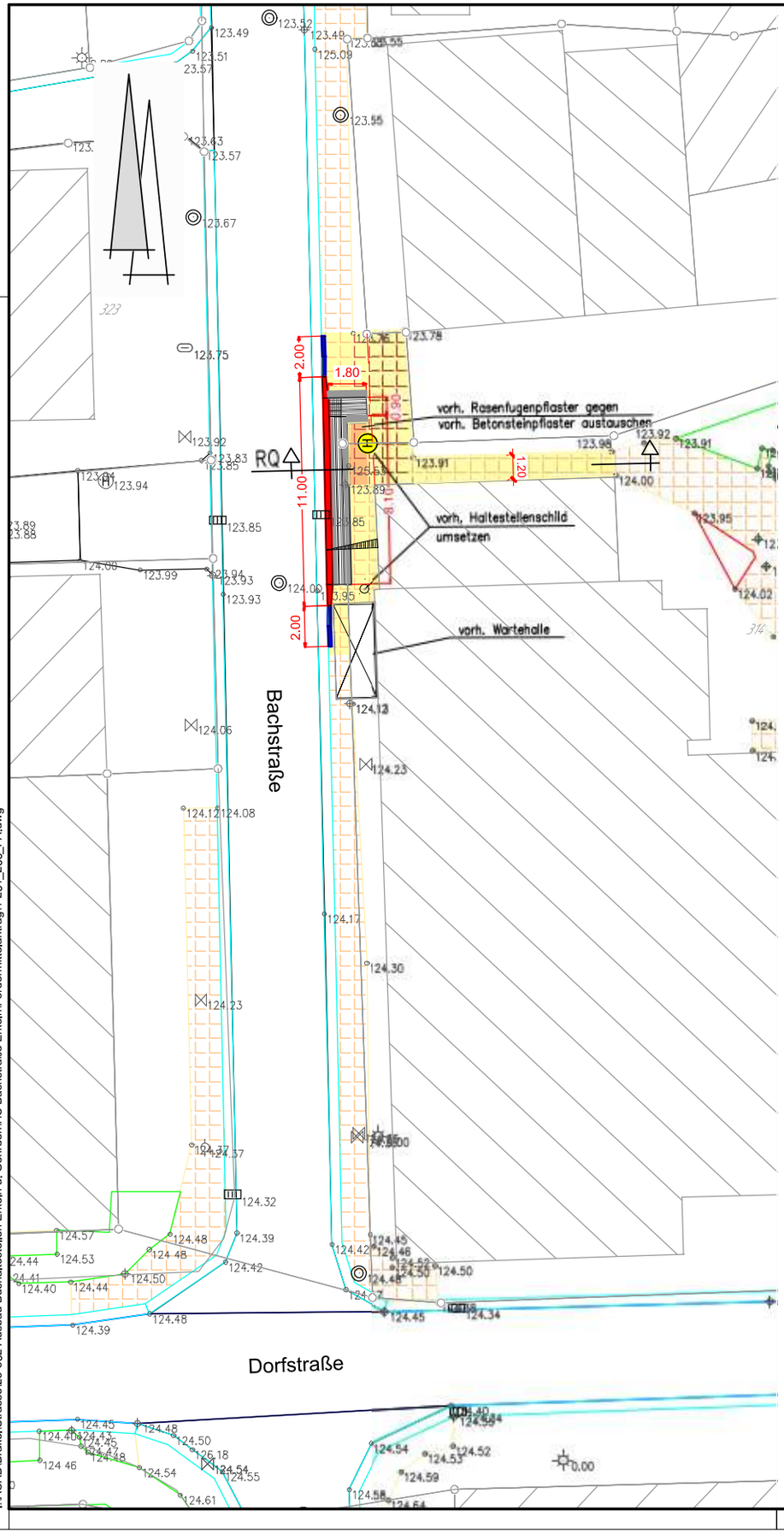

Blatt 1

ZEICHENERKLÄRUNG:

Bestand

- Betonsteinpflaster
- Rasenfugenpflaster

Planung

- Hochbord
- Busbord
- Pflaster anthrazit
- vorh. Betonsteinpflaster wiederverlegen
- vorh. Rasenfugenpflaster wiederverlegen
- taktile Leitelemente

Auftraggeber

Stadt Brakel

FB: Bauen & Planen
Am Markt 12
33034 Brakel

Telefon: (05272) 360-0
Telefax: (05272) 360-360
E-Mail: info@brakel.de

Projekt

Stadtbezirk Erkeln

Ausbau der östlichen Bushaltestelle in der Bachstraße

Projektphase: Fördermittelantrag

Zeichnung: Lageplan

Projektnummer	25-302	Maßstab	1 : 200	Datum	15.01.2025
gezeichnet	Spieker	geprüft		gesehen	

PLANUNG + BAUÜBERWACHUNG
INGENIEURBÜRO TURK
BERATENDE INGENIEURE VBI

Steinbrede 14
33034 Brakel

Telefon 05648/9807-0
Telefax 05648/9807-30

E-Mail info@ib-turk.de
Web www.ib-turk.de

- ABWASSER
- WASSER
- VERKEHRSWEGE
- ANLAGENTECHNIK
- VERMESSUNG

I:\ACAD\Brakel\Strasse\25-302 Ausbau Bushaltestellen Erkeln u. Gehrden\HS Bachstraße Erkeln\Fördermittelantrag\1 L01_200_FA.dwg